手のひら供養

大切な人と、ずっと一緒にいたい……そんな思いに応える商品です。

※納期約8週間。※ご遺骨の必要量：米粒程度

遺骨ダイヤモンドGINGA

遺骨ダイヤモンドGINGAは、ご遺骨、ご遺髪から抽出した炭素のみを原料に、結晶化、カット、研磨の過程を経てダイヤモンドとし、ジュエリー加工した手元供養品です。ご遺骨、ご遺髪をダイヤモンドにする全工程はスイス工場にて行われ、ダイヤモンドの品質を保証する鑑定書も付きます。

特　徴

- ●ご遺骨、ご遺髪から抽出する炭素のみを使用します。
- ●製作に必要なご遺骨(灰)は150g、ご遺髪は6gです。
- ●ご遺骨(灰)は専用容器でお預かりします。

製造期間

- ●スイスでのダイヤモンド加工　約6〜7カ月
- ●国内でのジュエリー加工　約3〜4週間

ダイヤのみの価格

ダイヤの色	カラット(重量)	直径	価格
イエロー	0.25〜1.0Ct	4.0〜6.5mm	429,000円〜
クリアー	0.25〜1.0Ct	4.0〜6.5mm	539,000円〜
ブルー	0.25〜1.0Ct	4.0〜6.5mm	561,000円〜

※レッドとグリーンもございます。※台座は別途料金がかかります。

遺骨サファイア

サファイアは古くから「天の宝石・空の宝石」と呼ばれ聖人の石 〜誠意・真実・高潔を象徴するもの〜として崇められてきました。
世界初の技術でご遺骨から抽出したカルシウム成分と天然サファイアを融合させる、世界にたったひとつのサファイアをお届けします。すべての工程を日本国内で行い、成分分析結果の鑑別書を発行します。

特　徴

- ●全ての工程を日本国内で行います。
- ●製作に必要なご遺骨(灰)の量は約5〜10g(角砂糖3〜4個)です。

製造期間

- ●カルシウム融合　8〜10週間
- ●ジュエリー加工　4〜6週間

サファイアのみの価格

色	カラット(重量)	直径	価格
ブルー	0.20〜1.0Ct	4.0〜6.3mm	275,000円〜
ピンク	0.20〜1.0Ct	4.0〜6.3mm	275,000円〜

※台座は別途料金がかかります。

メモリアル アクリル位牌

手のひらサイズの可愛らしいアクリル位牌です。
マグネット式のアクリル板にお写真、お名前、日付が印刷され、世界に一つだけの位牌をお作りいただけます。

x0091　9,900円

サイズ:6×9cm
位牌(面積):5×7cm
種類:オーバル型、丸型、角型

ペット骨壷　永遠の愛

x0093　6,600円

サイズ:10×10×10cm
種類:猫、立耳犬、たれ耳犬、うさぎ、大きな立耳犬(全5種類)
素材:陶磁器

メモリアルクッション

お手持ちの写真で作る、世界に一つだけのメモリアルクッションです。水に強い昇華転写印刷により、衛生面・品質にもこだわりを持って制作しております。

背面:お名前、日付、メッセージなどが入れられます。

(S)12×6×20cm	(M)20×12×34cm	(L)30×15×50cm
x0092S 11,500円〜	x0092M 13,750円〜	x0092L 16,500円〜

桐製遺骨収納フォトフレーム「掌(たなごころ)」

桐材の無垢の木目を生かし、細部までこだわったデザインとつくりです。墓石は6種類から選んでいただき、ご遺骨はネームプレート内に納めることが出来ます。桐材と墓石材を組み合わせた、故人の記憶であるご位牌やお写真・お骨の欠片を携帯する新しい手元供養です。

お好きなフォント(欧文 or 和文、明朝・ゴシック・手書き風)をお選びください。プレートの色も「ゴールド・シルバー・透明」よりお選びいただけます。

サイズ:73×110mm
重量:約75g
名刺入れサイズ
※閉じた状態

x1500　31,460円

専用ケース付き

【彫刻・墓石】

「戒名彫刻」のほか、「書道家・書家によるアート風文字」の彫刻も可能です。墓石は、イタリア産の大理石や中国、インド産の御影石など計6種類ご用意しておりますので、お好みに合わせてお選びください。

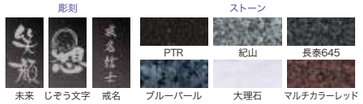

まもり花

生花を加工し、透明樹脂に封印したものです。3〜 6カ月の間保持しますので、長い間、お墓を彩ることができます。すべて手作りで、花の持ち込みにも対応できます。

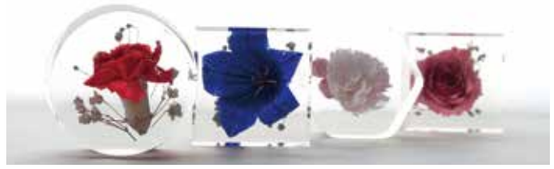

正方形(55×55×35mm)	丸形(直径65×36mm)	長方形(100×60×40mm)	正方形(130×80×40mm)
x0500　4,620円	x0501　4,620円	x0502　14,080円	x0503　25,300円

Galaxiasシリーズ

銀河ステージ専属の女性ジュエリーデザイナーによる、特別なデザインで製作されたペンダントです。ペンダント内部にご遺骨を納めることができます。

ルーナ　X0700　48,158円

ステラ　X0701　60,258円

ラテール　表　裏　X0702　27,225円

ロゼ　表　裏　X0703　26,015円

レクタングル　GS-ioP001　25,300円

エックス　GS-ioP002　25,300円

ハート3D　GS-ioP003　25,300円

チェーン長

・45cm(女性向け)・60cm(男性向け)

材　質

・シルバー・10金
・18金ピンクゴールド
・18金イエローゴールド
・18金ホワイトゴールド・プラチナ

※表示価格はシルバー 45cmの場合。
シルバー 60cmは+2,750円。
※10金以上は別途見積もり。

ペンダントタイプ

クローバー　x0101　36,058円

ドロップ　x0102　72,479円

スクエア　x0103　38,720円

スクエア2ライン　x0104　39,809円

スター　x0105　36,058円

ハート　x0106　35,090円

クロス　x0107　56,870円

ラルム　x0108　37,510円

※表示価格はシルバー 45cmの場合。
シルバー 60cmは+2,750円。
※10金以上は別途見積もり。

チェーン長

・45cm(女性向け)　・60cm(男性向け)

材　質

・シルバー・10金・18金ピンクゴールド
・18金イエローゴールド・18金ホワイトゴールド・プラチナ

リングタイプ

ハート　x0205　38,720円

プレーン　x0201　38,115円

ワンポイント　x0202　38,599円

エレガント　x0203　35,090円

スター　x0206　38,720円

クロス　x0207　38,720円

スクエア　x0204　38,720円

フラワー　x0208　39,930円

※サイズは5号から
※表示価格はシルバー 15号まで。
16号以上は1号毎に+2,200円。
※10金以上は別途見積もり。

材　質

・シルバー・10金・18金ピンクゴールド
・18金イエローゴールド・18金ホワイトゴールド・プラチナ

ご遺骨の封入について

リング・ペンダント共に、ご遺骨の封入作業は「銀河メモリアルサービス」のスタッフが次のような手順で行います。

1 ご送付頂いたご遺骨を骨壷から取り出し、粉骨に致します。

2 専用のスプーンを用いて、ご遺骨を封入致します。

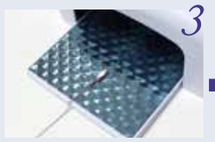

3 特殊な接着剤と機械を使用し、専用の機械で照射して固定致します。

4 全ての作業が完了した後、お客様のお手元にご送付致します。

※価格は全て税込表記です。

銀河ステージ
【大 阪 本 社】〒550-0012　大阪府大阪市西区立売堀1-7-18
【東京営業所】〒105-0014　東京都港区芝3-15-13 YODAビル5階
【岡山営業所】〒701-3204　岡山県備前市日生町日生2666-86
【九州営業所】〒804-0076 福岡県北九州市戸畑区銀座2-8-23-201

■サービスのお申し込みは、下記の取扱店にお願い致します。

GMS-TK-2309

骨壺

備前焼骨壺

日本六古窯の1つ備前焼。温かみのある骨壺です。

てん
X1100 直径68×98mm 14,300円

有田焼骨壺

①桃花ピンク／②桃花ブルー／③粉雪／④紫花／⑤しぶき		
① X0630p ② X0630b 2.3寸 11,495円	③ X1501g ④ X1501p ⑤ X1501s 桐箱付 2.3寸 11,187円	③ X1502g ④ X1502p ⑤ X1502s 桐箱付 5寸 36,300円

九谷焼骨壺

銀彩

x1300/x1300-5 銀彩・雪

x1301/x1301-5 銀彩・花

x1302/x1302-5 銀彩・葉

x1303/x1303-5 銀彩・樹

x1304/x1304-5 銀彩・星

x1305/x1305-5 銀彩・海

x1306/x1306-5 銀彩・光

x1307/x1307-5 銀彩・雲

x1308/x1308-5 銀彩・宙

銀彩	
2.3寸(直径75×89mm)	9,680円
5寸(直径162×177mm)	22,385円

瀬戸焼骨壺

①手作り黒清流／②手作り虹彩				
x0622 2.3寸 14,520円	x0624 4寸 23,958円	x0625 5寸 38,478円	x0626 6寸 46,948円	x0627 7寸 54,208円

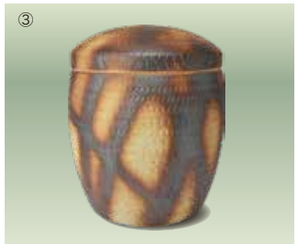

③焼〆／④灰釉ちらし				
x0632/x0642 2.3寸 15,730円	x0634/x0644 4寸 33,638円	x0635/x0645 5寸 48,158円	x0636/x0646 6寸 68,728円	x0637/x0647 7寸 71,148円

大理石骨壺

①白大理石／②黒大理石				
x0653/x0663 3寸 12,100円	x0654/x0664 4寸 14,278円	x0655/x0665 5寸 15,488円	x0656/x0666 6寸 16,698円	x0657/x0667 7寸 20,328円

卵型骨壺 優穏-ゆのん-

薄く繊細でありながら耐久性を備えた"NARUMI"ボーンチャイナの卵型骨壺です。

小	中	大
直径50×60mm x0690s 16,819円	直径80×105mm x0690m 18,755円	直径125×145mm x0690l 23,958円

ガラス工芸骨壺

カラー：①うす萌黄色、②桃色、③空色、④瑠璃色、⑤橙色、⑥藍色

パルファン

x0015 25,500円

手作りのガラス加工から生まれるやわらかな丸みと美しい色合いが特徴の骨壺です。

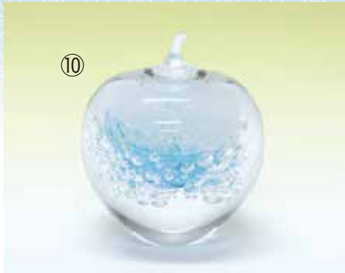

夢の景色

カラー：⑦空色、⑧桃色、⑨紫紺色
（紫紺色は価格が異なります。）

小	x0017 21,500円
中	x0018 32,500円
大	x0019 34,500円

スパークリングアップル

x0016 18,500円

カラー：⑩空色、⑪桃色 サイズ：80×100mm

ミニ骨壺

絵柄例

タイプ・NT（コスモス）

タイプ・ST（紫桜）

備前風骨壺

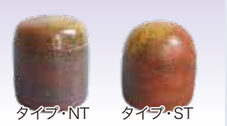

タイプ・NT　タイプ・ST

タイプ	絵柄付	無地	備前風
タイプ・NT x0011 6号（直径60㎜×高さ70㎜～）	28,930円～ コスモス、薄青あじさい、紫桜	14,410円～	14,410円～
タイプ・ST x0012 7号（直径70㎜×高さ80㎜）	36,190円～ コスモス、薄青あじさい、紫桜	17,490円～	17,490円～

※絵付はオプション、価格は無地のものです。

絵柄付きミニ骨壺は主に花をモチーフにした手描きの一点物です。一つひとつに思いを込めて制作致します。手元供養だけでなく、分骨用の骨壺としてもご使用頂けます。

無地

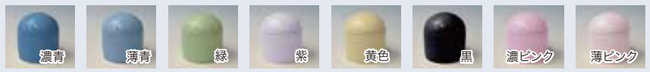

※タイプNTは布袋付き　※タイプSTはステンレス容器付き　※NT・ST各タイプとも絵柄は共通です。

携帯骨壺 With

カラー：①シルバー②ライトブルー③ローズ
④オリーブ⑤チャコール⑥ゴールド⑦ロイヤルブルー
素材　：アルミ製アルマイト加工

x0001 15,400円

直径25㎜×高さ30㎜のミニサイズの骨壺です。通常の骨壺としてはもちろん、小さな遺品の入れ物としてもご活用頂けます。巾着袋が付いていますので、外出する際にも手軽に持ち運ぶことができます。

真鍮骨壺　地球 -TERRA-

直径：48mm
高さ：46.5mm
素材：真鍮

一つ一つ表情が違い高岡銅器の着色職人の技が光るミニ骨壺です。

x1400 22,000円

供養品セット

道祖神を模した納骨人形と、台座一式がセットになった供養品です。

納骨人形セット ぬくもり
x0311b
20,000円

納骨人形セット 合掌
x0311a
20,000円

※価格は全て税込表記です。